

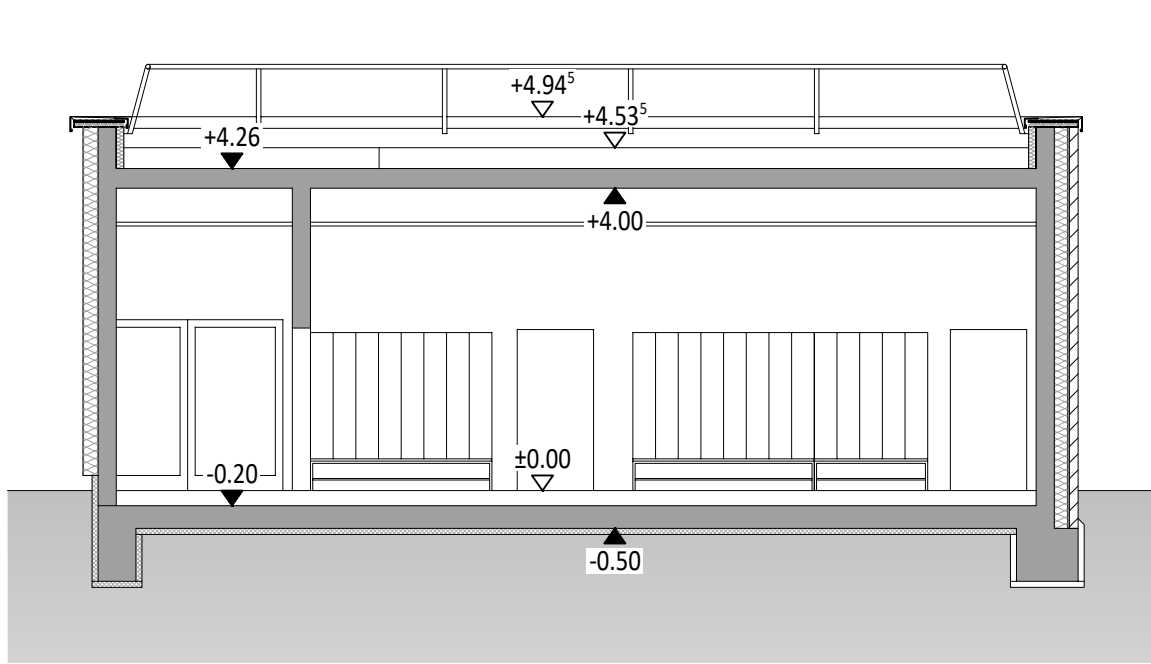

Ansicht Süd (Haupteingang)

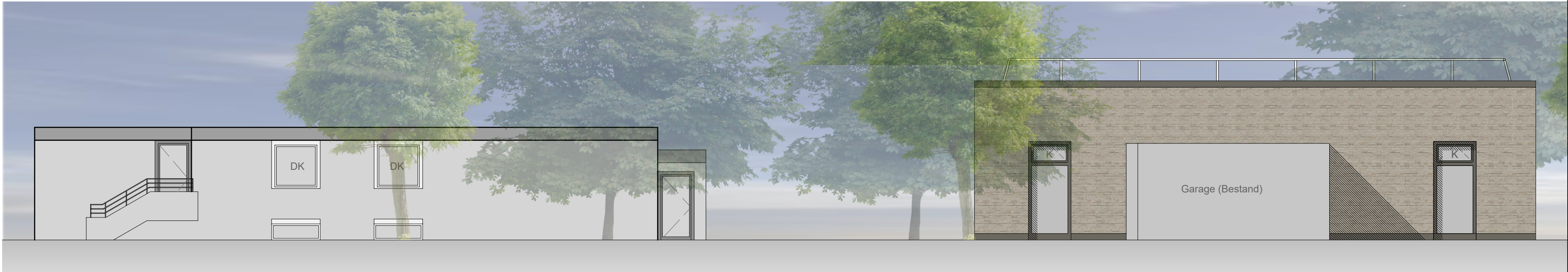

Querschnitt I-I



Ansicht Ost



Ansicht Nord (Sportplatz)

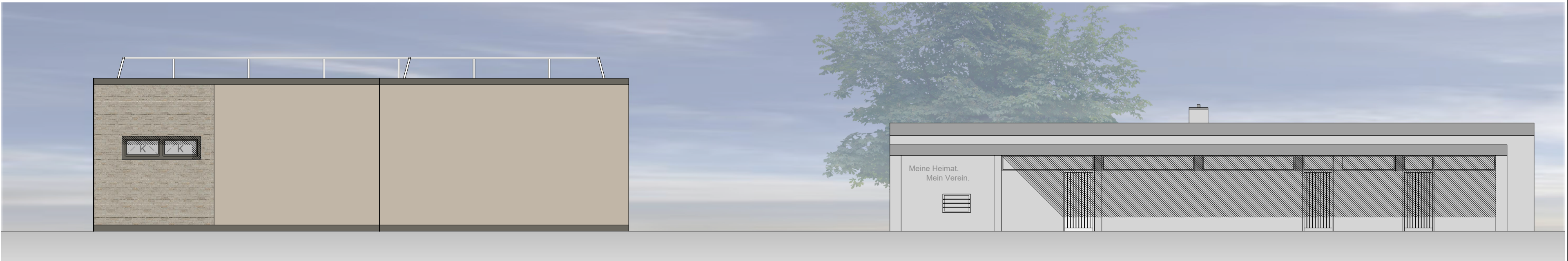

Ansicht West

PROJEKT	476-062
---------	---------

Sportlerheim GV-Wevelinghoven

Hemmerdener Weg 37
41516 Grevenbroich

BAUHERR

Stadtbetriebe Grevenbroich AöR

Bereich 6 -Hochbau
Dr.-Paul-Edelmann-Str. 2
41515 Grevenbroich



STADTBETRIEBE
Grevenbroich | AöR

ARCHITEKT

PLANINHALT

Entwurf

PLANINHALT

Ansicht/ Schnitt BA 1

VA 15.06.2026

MASSTAB	ERSTELLT	GEÄNDERT	GEZEICHNET
1:100	12.06.2026	-	-
PROJEKT-NR.	PLAN-NR.	FORMAT	INDEX
476	476-062	76/30	-

BAUHERR	ARCHITEKT